



**Il sentiero
che unisce**

PUNTO DI INTERESSE N° 18

La stazione ferroviaria della Balma

Inaugurata il 31 dicembre 1891, la **linea ferroviaria Biella - Balma** (parte della rete delle Ferrovie Economiche Biellesi - F.E.B.), **elettrificata** nel 1924, fu il principale **motore dello sviluppo delle vicine cave di sienite**: alle corse dedicate ai passeggeri affiancava infatti convogli per le merci, a servizio anche dei cotonifici di Miagliano e dei cappellifici di Sagliano Micca.

La linea, con scartamento ridotto (0,95 m), era lunga **13,314 km** di cui 13,140 km in sede propria, con pendenza massima del 40,8 ‰ e raggio minimo delle curve di 70 m. La stazione di partenza a Biella era situata all'angolo fra le vie Bertodano e Repubblica, dove avevano sede le F.E.B.; contava **cinque stazioni intermedie** (Tollegno, Miagliano, Andorno Micca e Sagliano Micca) e diverse fermate facoltative (Biella Ponte Cervo, Biella San Giuseppe, Lorazzo Inferiore, Andorno Bagni, Casale e Bogna).

La stazione capolinea della Balma fu ampliata negli anni Venti - Trenta del Novecento fino a raggiungere le attuali dimensioni. Il fabbricato in metallo e legno, posto a monte dell'edificio viaggiatori, era adibito a rimessa ed è stato successivamente realizzato in muratura a

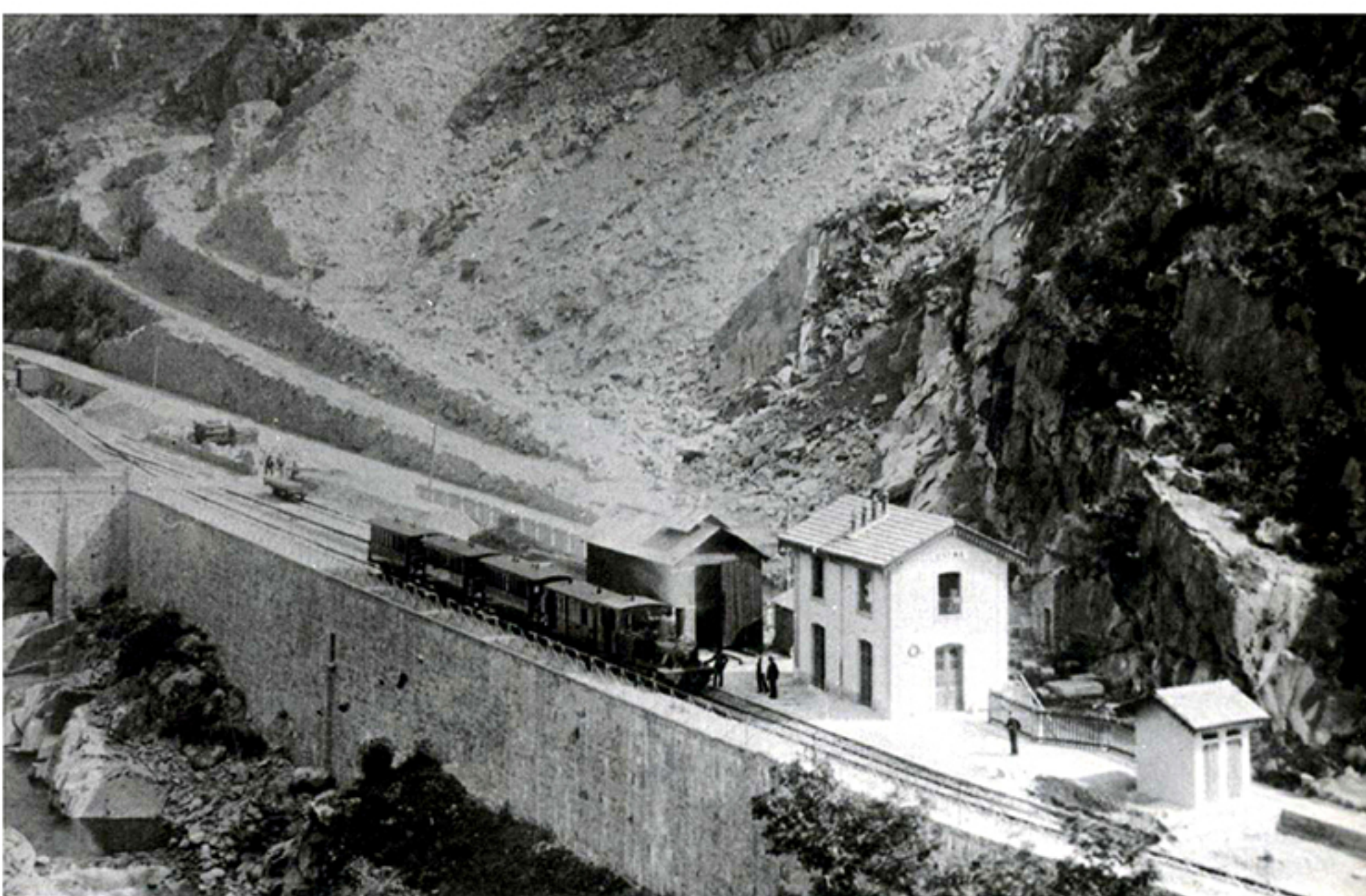

prolungamento di quello viaggiatori.

La stazione era dotata di **tre binari** e anche di **bilico per la pesatura dei carri merci** posto al capolinea dei binari oltre il ponte della Balma sul torrente Cervo.

La ferrovia Biella - Balma è stata infine soppressa nel 1958.

Biella-Andorno-Balma.

| | ant. | ant. | pom. | pom. |
|-----------------------|------|-------|------|------|
| Biella (F. S. E.) p. | 7,40 | 10,53 | 4,48 | 7,40 |
| » (F. E. B.) » | 7,45 | 10,58 | 4,53 | 7,43 |
| Tollegno » | 8,1 | 11,14 | 5,9 | 8,1 |
| Miagliano » | 8,16 | 11,29 | 5,24 | 8,16 |
| Andorno » | 8,22 | 11,35 | 5,30 | 8,22 |
| Sagliano-Micca . » | 8,29 | 11,42 | 5,37 | 8,29 |
| Balma » | 8,45 | 11,58 | 5,53 | 8,45 |

Treno Festivo, Lunedì e Giovedì partenza da Biella ore 1,55 pom.

| | ant. | ant. | pom. | pom. |
|-----------------------|------|-------|------|------|
| Balma p. | 6,10 | 9,25 | 3,20 | 6,13 |
| Sagliano-Micca . » | 6,27 | 9,42 | 3,37 | 6,30 |
| Andorno » | 6,34 | 9,49 | 3,44 | 6,47 |
| Miagliano » | 6,43 | 9,58 | 3,53 | 6,46 |
| Tollegno » | 6,55 | 10,10 | 4,5 | 6,58 |
| Biella (F. E. B.) » | 7,17 | 10,32 | 4,27 | 7,20 |
| » (F. E. B.) » | 7,20 | 10,35 | 4,30 | 7,23 |

Treno Festivo, Lunedì e Giovedì partenza dalla Balma ore 12,13 pom.

Le fermate di Biella (Ponte Cervo) e Biella (S. Giuseppe) sono facoltative.

Potrà attivarsi una fermata facoltativa ad Andorno « Grand Hôtel Sella ».

*Nuovo orario delle Ferrovie Economiche
a datare dal 24 Maggio 1892*



Comune di
San Paolo Cervo



Comune di
Campiglia Cervo

Comune di
Quittengo

